

Bollettino Riso

per la difesa a basso apporto di prodotti fitosanitari
ai sensi della DGR 1376 del 11/3/2019

Mapa di rischio di Infezione Potenziale per il 04/06/2022

La mappa mostra quanto le condizioni meteorologiche giornaliere siano favorevoli ad eventi di infezione da brusone. Le stime sono effettuate a partire da simulazioni condotte con il modello di simulazione *WARM* per il periodo 01/06/2022 - 07/06/2022. Per ciascun comune, il rischio riportato è la media dei valori stimati su celle 2x2km all'interno del comune.

Il valore di *Rischio Medio* corrisponde alla media stimata in un intervallo di ± 3 giorni rispetto alla data corrente.

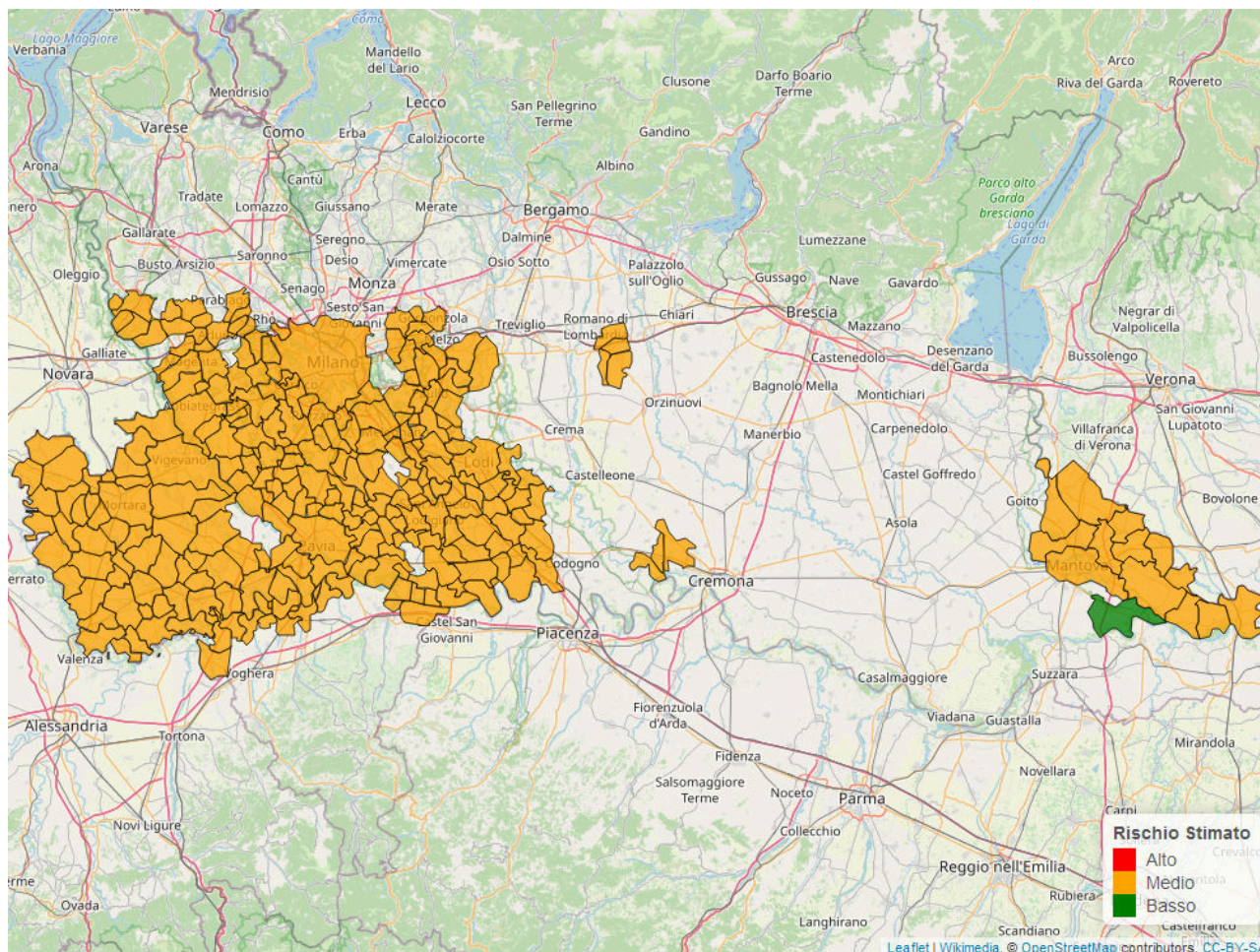

In collaborazione con:



Andamento per comune dal 01/06/2022 al 07/06/2022

Per ciascun comune dell'area risicola lombarda viene riportato il rischio aggregato stimato per la settimana, insieme all'andamento del rischio stimato nel periodo di ± 3 giorni dalla data corrente. I grafici illustrano l'andamento giornaliero del *Rischio Stimato*.

Si tenga presente che le stime per i giorni futuri sono basate su previsioni meteorologiche, inevitabilmente soggette ad un margine d'errore.



In collaborazione con:



Comune	Rischio Aggregato	Alto	Medio	Basso
Arena Po	Medio			
Arluno	Medio			
Assago	Medio			
Badia Pavese	Medio			
Bagnolo San Vito	Basso			
Barbata	Medio			
Bareggio	Medio			
Basiglio	Medio			
Bastida Pancarana	Medio			

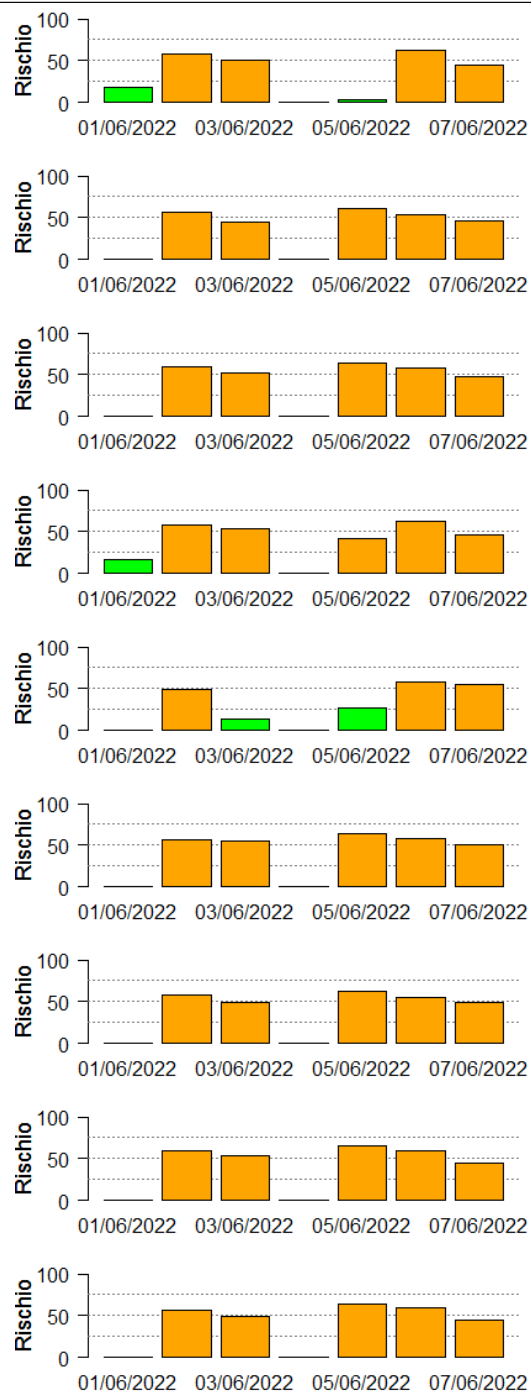

In collaborazione con:



Comune	Rischio Aggregato	Alto	Medio	Basso
Battuda	Medio	01/06/2022, 05/06/2022	03/06/2022, 07/06/2022	0
Belgioioso	Medio	0	01/06/2022, 03/06/2022, 05/06/2022, 07/06/2022	0
Beregardo	Medio	05/06/2022	01/06/2022, 03/06/2022, 07/06/2022	0
Besate	Medio	0	01/06/2022, 03/06/2022, 05/06/2022, 07/06/2022	0
Bigarello	Medio	0	01/06/2022, 03/06/2022, 05/06/2022, 07/06/2022	0
Binasco	Medio	0	01/06/2022, 03/06/2022, 05/06/2022, 07/06/2022	0
Boffalora sopra Ticino	Medio	0	01/06/2022, 03/06/2022, 05/06/2022, 07/06/2022	0
Borgarello	Medio	0	01/06/2022, 03/06/2022, 05/06/2022, 07/06/2022	0
Borghetto Lodigiano	Medio	05/06/2022	01/06/2022, 03/06/2022, 07/06/2022	0

In collaborazione con:



Comune	Rischio Aggregato	Alto	Medio	Basso
Borgo San Giovanni	Medio		50	
Borgo San Siro	Medio		50	
Bornasco	Medio		50	
Brembio	Medio	50	50	
Breme	Medio		50	
Bressana Bottarone	Medio		50	
Bubbiano	Medio		50	
Buccinasco	Medio		50	
Bussero	Medio		50	

In collaborazione con:



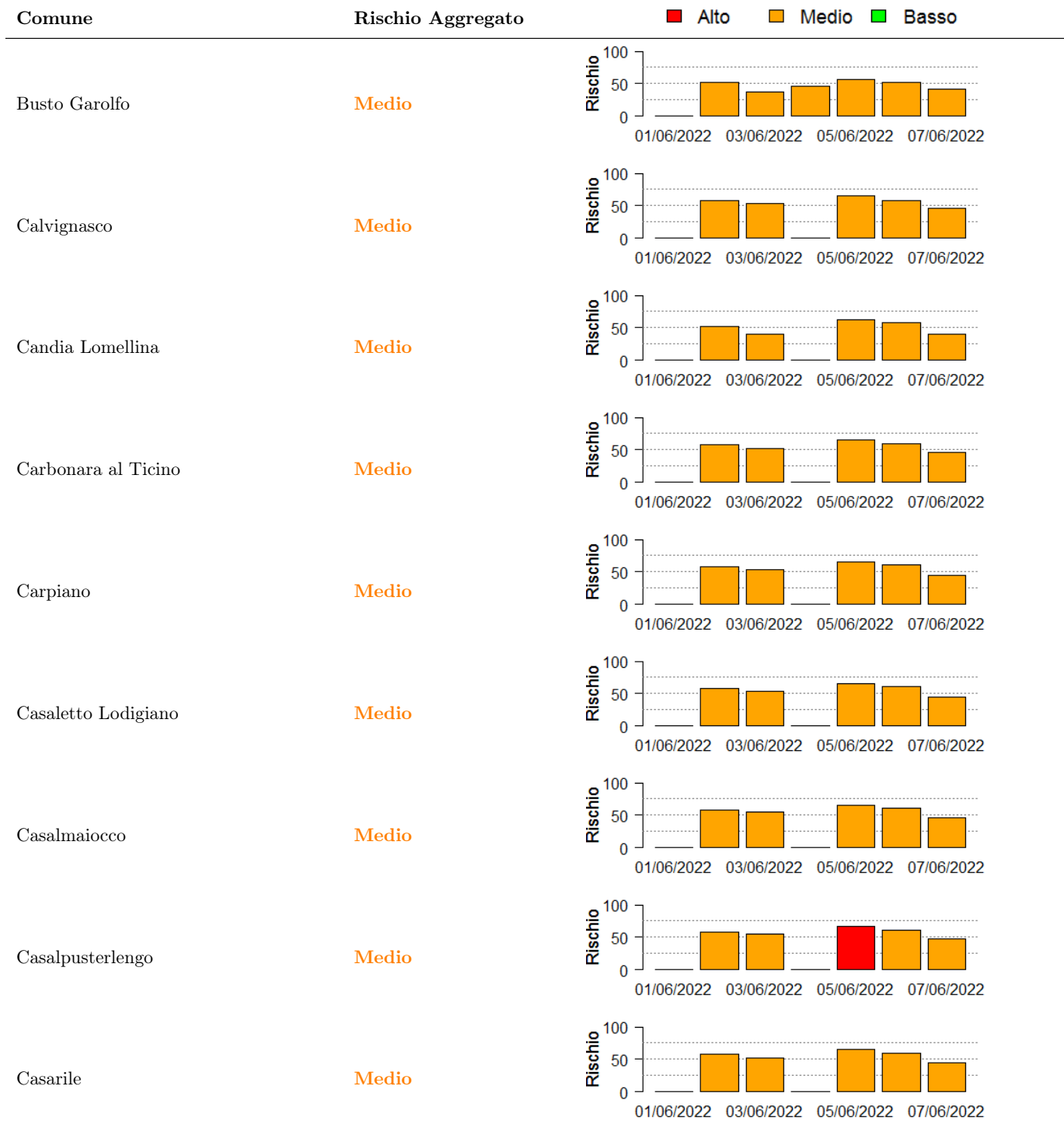

In collaborazione con:



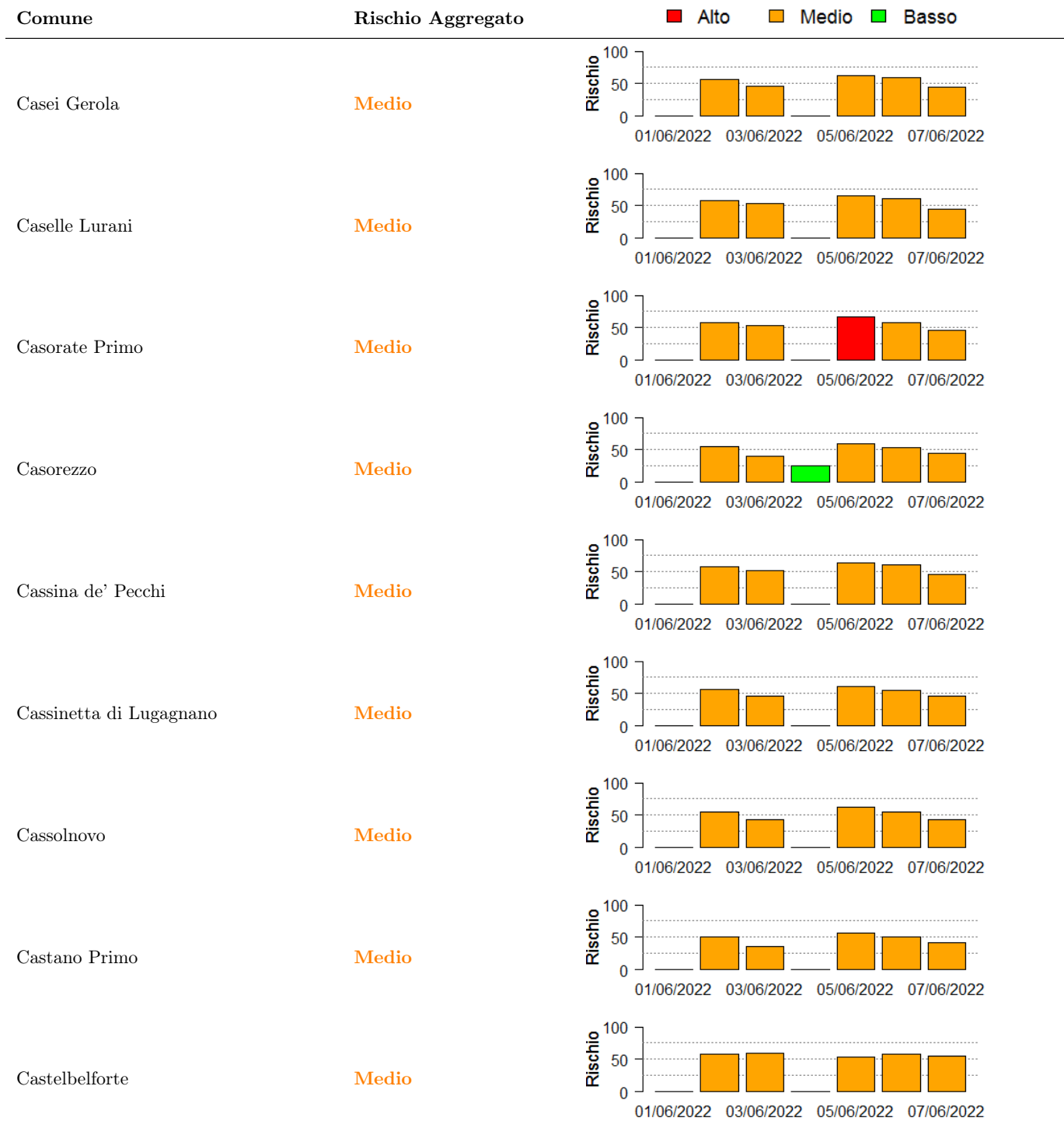

In collaborazione con:





In collaborazione con:





In collaborazione con:



Comune	Rischio Aggregato	Alto	Medio	Basso
Cislano	Medio		50	
Colturano	Medio		50	
Comazzo	Medio		50	
Confienza	Medio		50	
Copiano	Medio		50	
Corana	Medio		50	
Corbetta	Medio		50	
Cornaredo	Medio		50	
Cornegliano Laudense	Medio		50	

In collaborazione con:





In collaborazione con:



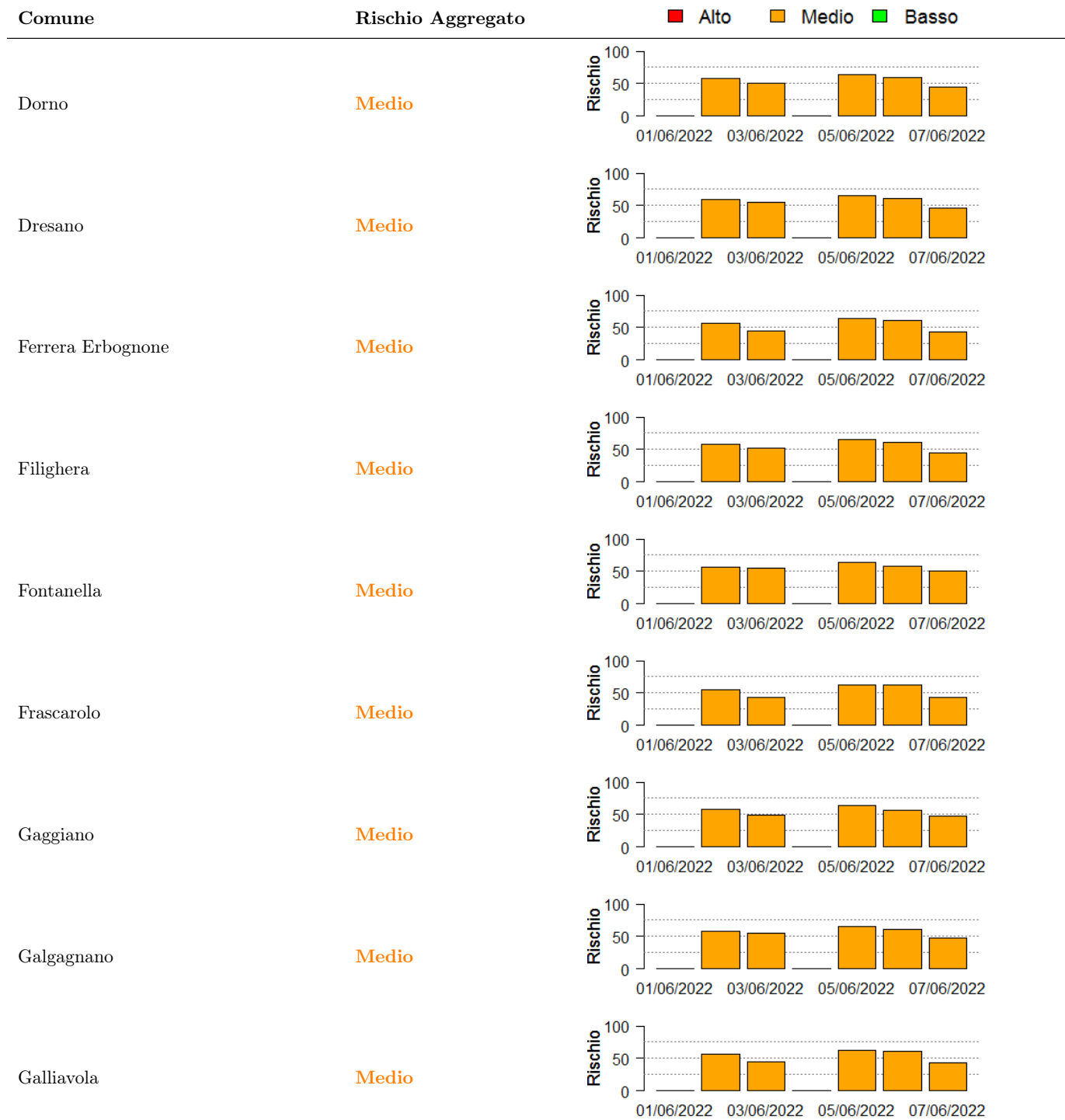

In collaborazione con:





In collaborazione con:



Comune	Rischio Aggregato	Alto	Medio	Basso
Gudo Visconti	Medio		50	
Inverno e Monteleone	Medio	70	50	
Inveruno	Medio		40	10
Lacchiarella	Medio		50	
Landriano	Medio		50	
Langosco	Medio		50	
Lardirago	Medio	70	50	
Linarolo	Medio		50	
Liscate	Medio		50	

In collaborazione con:





In collaborazione con:



Comune	Rischio Aggregato	Alto	Medio	Basso
Marcallo con Casone	Medio		50	50
Marcignago	Medio	70	50	50
Marmirolo	Medio		50	50
Marudo	Medio		50	50
Marzano	Medio	70	50	50
Massalengo	Medio		50	50
Mede	Medio		50	50
Mediglia	Medio		50	50
Melegnano	Medio		50	50

In collaborazione con:





In collaborazione con:



Comune	Rischio Aggregato	Alto	Medio	Basso
Mortara	Medio	0	50	50
Motta Visconti	Medio	60	50	50
Mulazzano	Medio	0	50	50
Nerviano	Medio	0	50	10
Nicorvo	Medio	0	50	50
Nosate	Medio	0	50	50
Noviglio	Medio	0	50	50
Olevano di Lomellina	Medio	0	50	50
Opera	Medio	0	50	50

In collaborazione con:



Comune	Rischio Aggregato	Alto	Medio	Basso
Orio Litta	Medio	100	50	10
Ospedaletto Lodigiano	Medio	70	50	0
Ossago Lodigiano	Medio	0	50	0
Ossona	Medio	0	50	0
Ostiglia	Medio	0	50	10
Ottobiano	Medio	0	50	0
Ozzero	Medio	0	50	0
Palestro	Medio	0	50	0
Pancarana	Medio	0	50	0

In collaborazione con:





In collaborazione con:



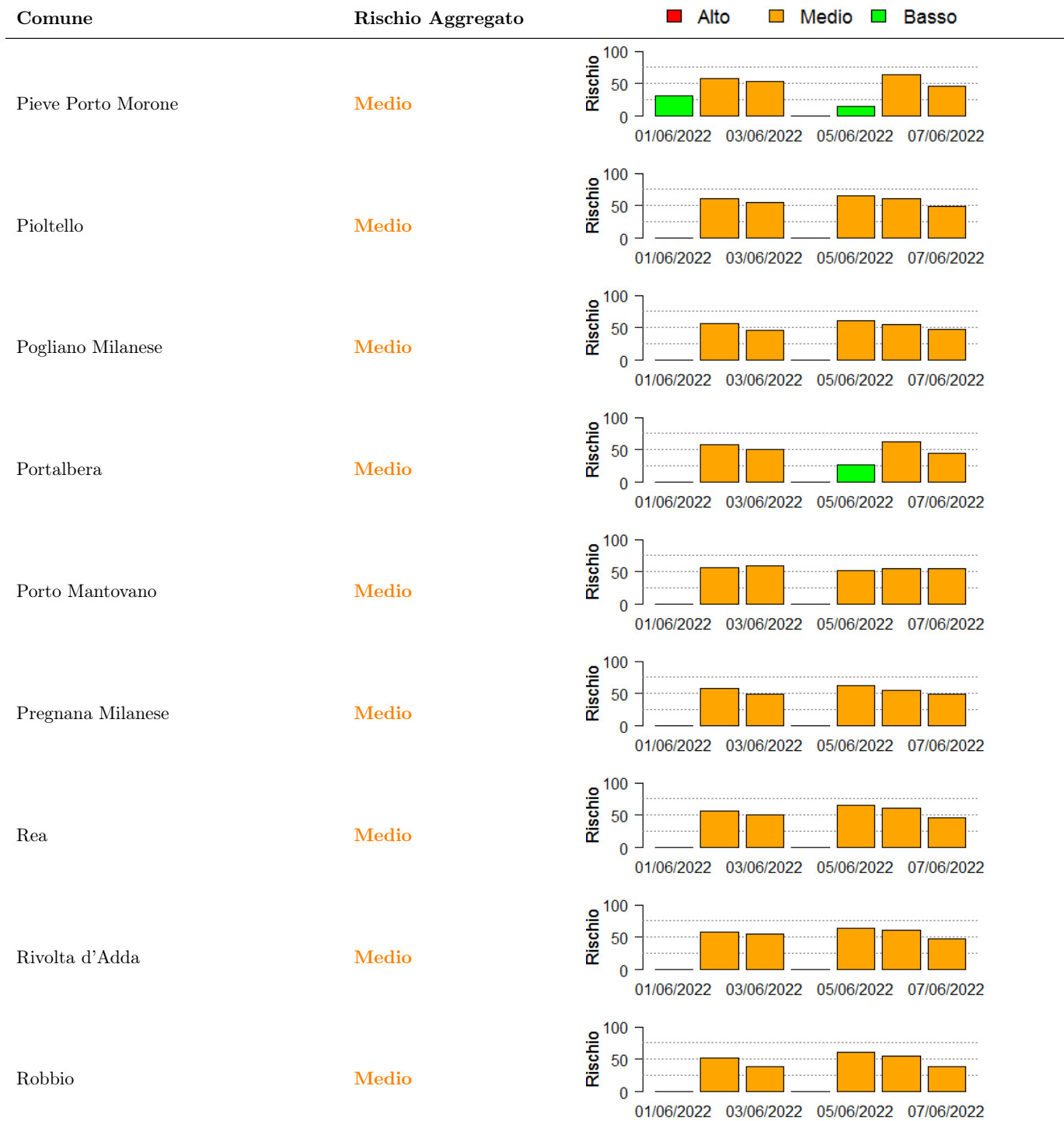

In collaborazione con:



Comune	Rischio Aggregato	Alto	Medio	Basso
Robecchetto con Induno	Medio		50	
Robecco sul Naviglio	Medio		50	
Rodano	Medio		50	
Rognano	Medio		50	
Roncaro	Medio	50	50	
Roncoferraro	Medio		50	
Rosasco	Medio		50	
Rosate	Medio		50	
Roverbella	Medio		50	

In collaborazione con:



Comune	Rischio Aggregato	Alto	Medio	Basso
Rozzano	Medio		50	
Salerano sul Lambro	Medio		50	
San Colombano al Lambro	Medio	60	50	
San Donato Milanese	Medio		50	
San Genesio ed Uniti	Medio		50	
San Giorgio di Lomellina	Medio		50	
San Giorgio di Mantova	Medio		50	
San Giuliano Milanese	Medio		50	
San Martino in Strada	Medio		50	

In collaborazione con:



Comune	Rischio Aggregato	Alto	Medio	Basso
San Martino Siccomario	Medio		50	
Sannazzaro de' Burgondi	Medio		50	
Santa Cristina e Bissone	Medio	60	50	
Sant'Alessio con Vialone	Medio		50	
Sant'Angelo Lodigiano	Medio	60	50	
Sant'Angelo Lomellina	Medio		50	
Santo Stefano Ticino	Medio		50	
San Zenone al Lambro	Medio		50	
San Zenone al Po	Medio		50	10

In collaborazione con:





In collaborazione con:



Comune	Rischio Aggregato	Alto	Medio	Basso
Silvano Pietra	Medio		50	
Siziano	Medio		50	
Somaglia	Medio		50	
Sommo	Medio		50	
Sordio	Medio		50	
Spessa	Medio		50	
Suardi	Medio		50	
Sustinente	Medio		50	25
Tavazzano con Villavesco	Medio		50	

In collaborazione con:





In collaborazione con:





In collaborazione con:



Comune	Rischio Aggregato	Alto	Medio	Basso
Vanzago	Medio		50	50
Vellezzo Lomellina	Medio		50	50
Vellezzo Bellini	Medio		50	50
Vermezzo	Medio		50	50
Vernate	Medio		50	50
Verrua Po	Medio		50	50
Vidigulfo	Medio		50	50
Vigevano	Medio		50	50
Vignate	Medio		50	50

In collaborazione con:



Comune	Rischio Aggregato	Alto	Medio	Basso
Villa Biscossi	Medio		50	50
Villanova d'Ardenghi	Medio		50	50
Villanova del Sillaro	Medio		50	50
Villanterio	Medio		50	50
Villimpenta	Medio		50	50
Vistarino	Medio		50	50
Vizzolo Predabissi	Medio		50	50
Zeccone	Medio		50	50
Zelo Buon Persico	Medio		50	50

In collaborazione con:



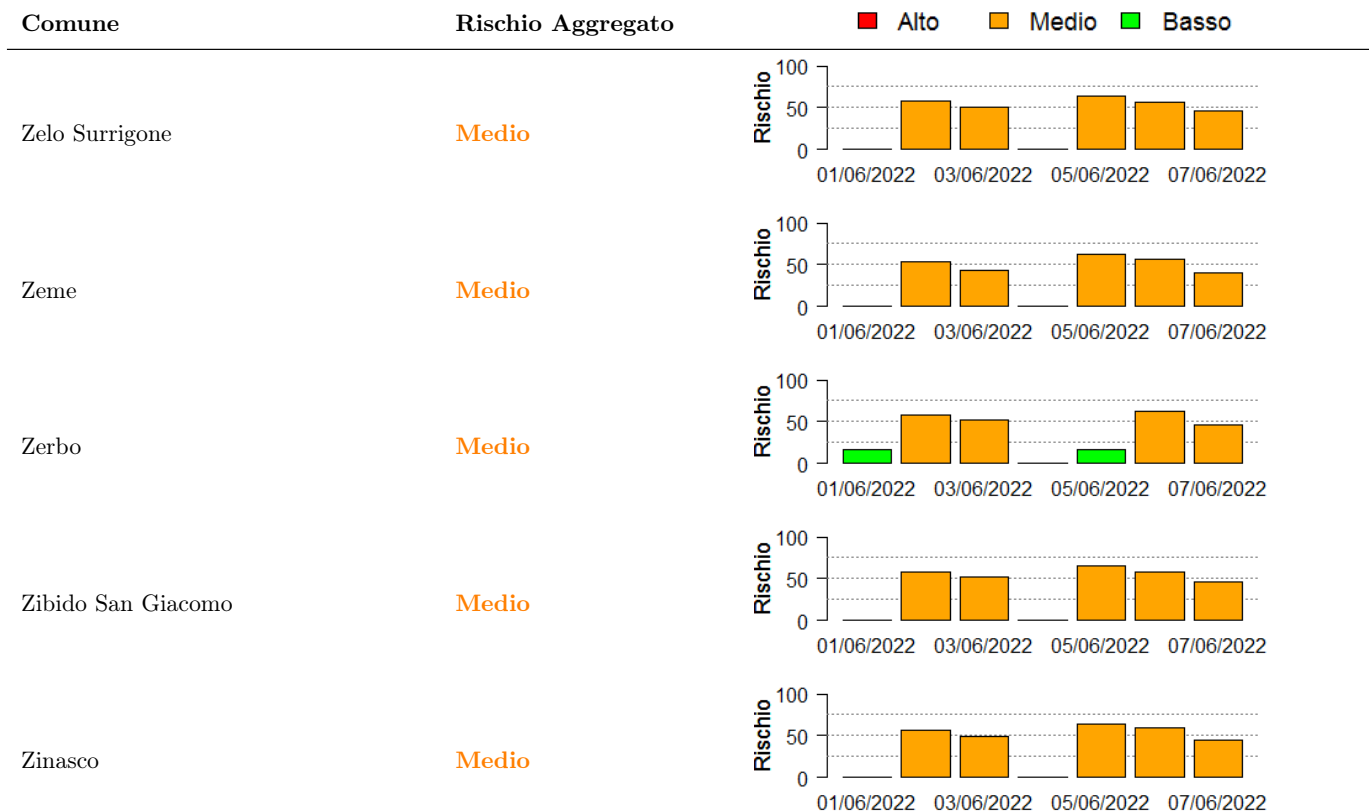

In collaborazione con:

