

Bollettino Riso

per la difesa a basso apporto di prodotti fitosanitari
ai sensi della DGR 1376 del 11/3/2019

Mappa di rischio di Infezione Potenziale per il 15/06/2022

La mappa mostra quanto le condizioni meteorologiche giornaliere siano favorevoli ad eventi di infezione da brusone. Le stime sono effettuate a partire da simulazioni condotte con il modello di simulazione *WARM* per il periodo 12/06/2022 - 18/06/2022. Per ciascun comune, il rischio riportato è la media dei valori stimati su celle 2x2km all'interno del comune.

Il valore di *Rischio Medio* corrisponde alla media stimata in un intervallo di ± 3 giorni rispetto alla data corrente.

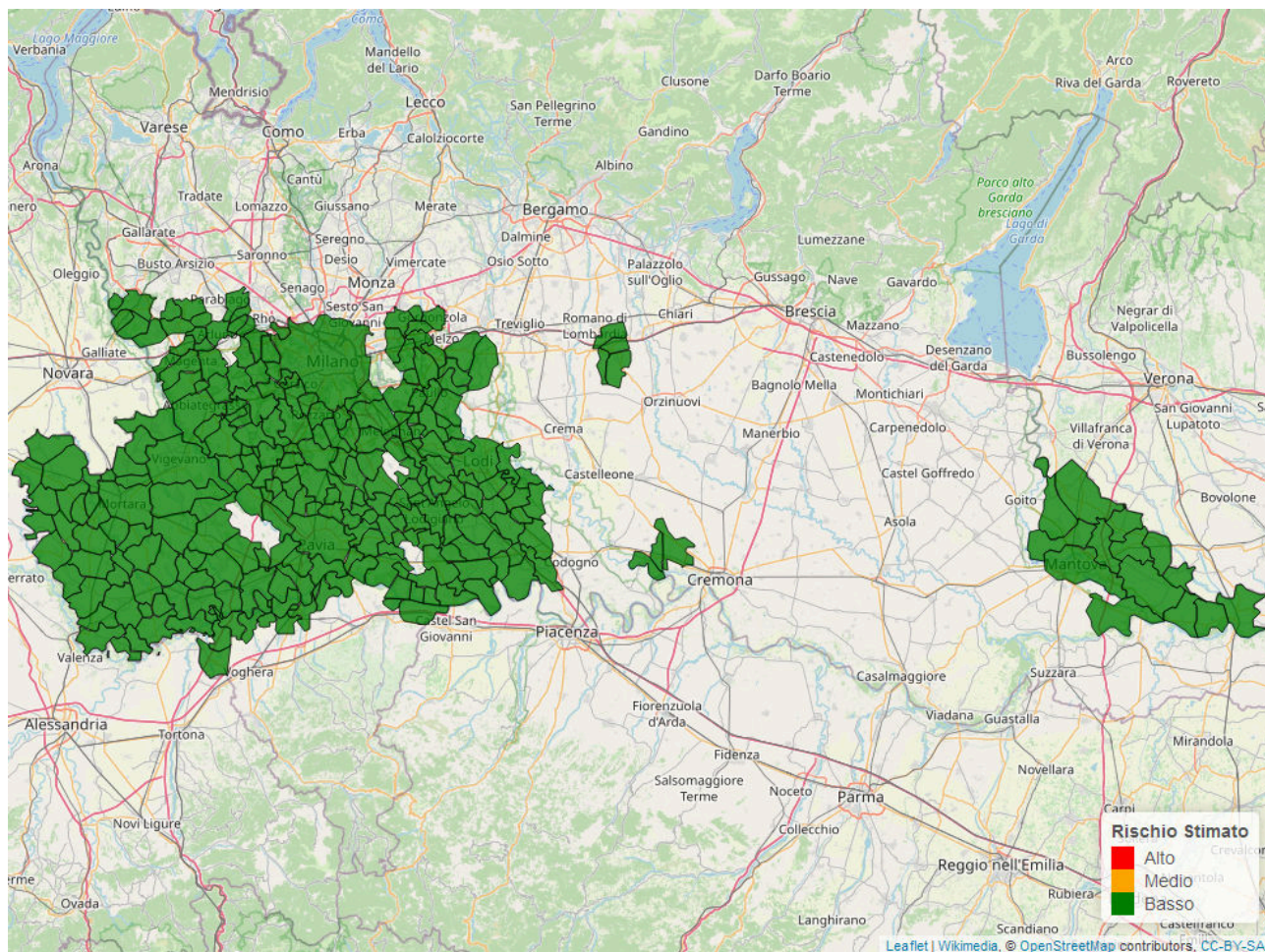

In collaborazione con:



Andamento per comune dal 12/06/2022 al 18/06/2022

Per ciascun comune dell'area risicola lombarda viene riportato il rischio aggregato stimato per la settimana, insieme all'andamento del rischio stimato nel periodo di ± 3 giorni dalla data corrente. I grafici illustrano l'andamento giornaliero del *Rischio Stimato*.

Si tenga presente che le stime per i giorni futuri sono basate su previsioni meteorologiche, inevitabilmente soggette ad un margine d'errore.

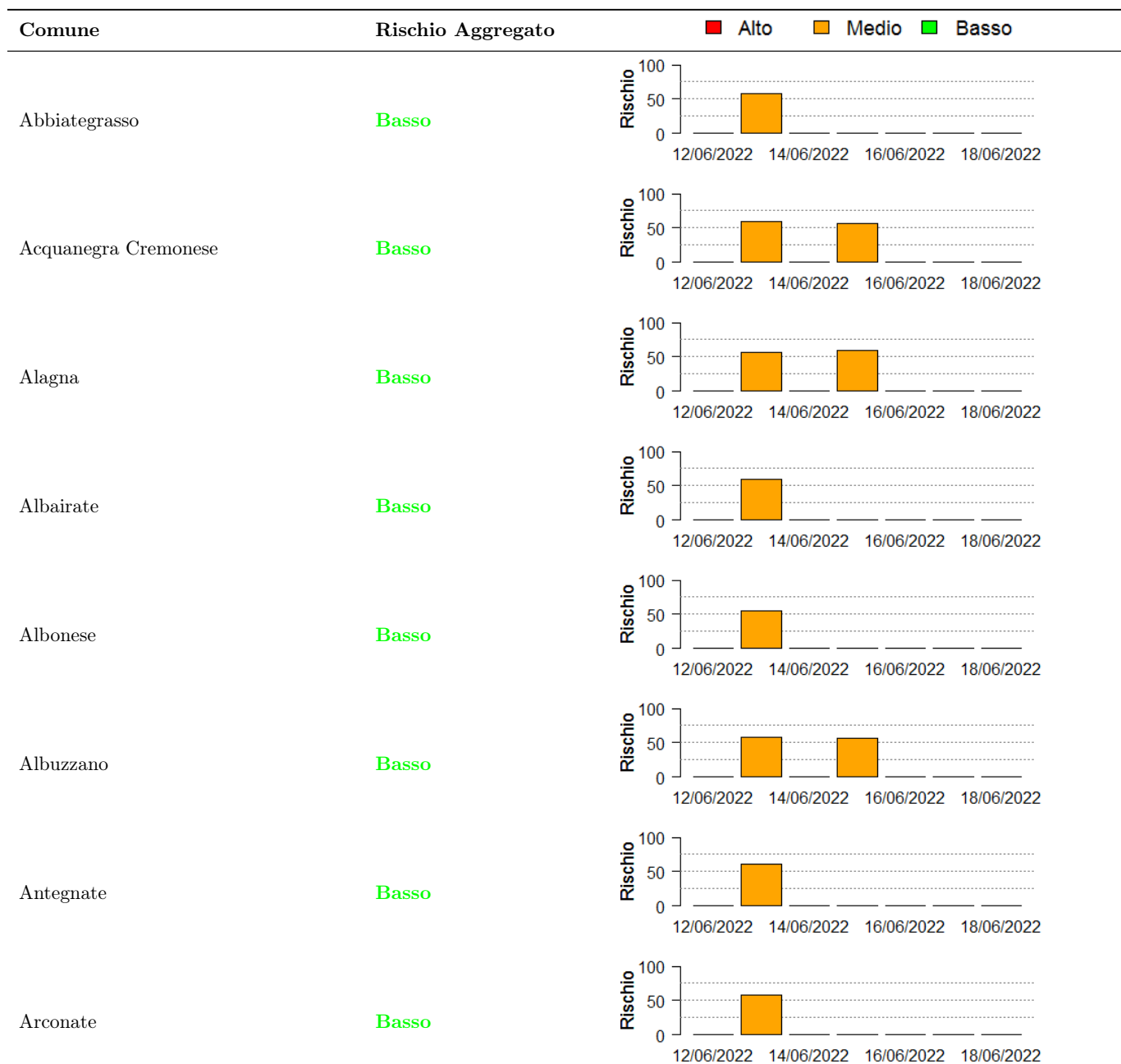

In collaborazione con:



| Comune | Rischio Aggregato | Alto | Medio | Basso |
|-------------------|-------------------|------|-------|-------|
| Arena Po | Basso | | 50 | |
| Arluno | Basso | | 50 | |
| Assago | Basso | | 50 | 10 |
| Badia Pavese | Basso | | 50 | 10 |
| Bagnolo San Vito | Basso | | 50 | |
| Barbata | Basso | | 50 | |
| Bareggio | Basso | | 50 | |
| Basiglio | Basso | | 50 | 50 |
| Bastida Pancarana | Basso | | 50 | 10 |

In collaborazione con:



| Comune | Rischio Aggregato | Alto | Medio | Basso |
|------------------------|-------------------|------|-------|-------|
| Battuda | Basso | 0 | 50 | 20 |
| Belgioioso | Basso | 0 | 40 | 50 |
| Beregardo | Basso | 0 | 50 | 0 |
| Besate | Basso | 0 | 50 | 0 |
| Bigarello | Basso | 0 | 0 | 50 |
| Binasco | Basso | 0 | 50 | 30 |
| Boffalora sopra Ticino | Basso | 0 | 50 | 0 |
| Borgarello | Basso | 0 | 50 | 50 |
| Borghetto Lodigiano | Basso | 0 | 50 | 30 |

In collaborazione con:



| Comune | Rischio Aggregato | Alto | Medio | Basso |
|--------------------|-------------------|------|-------|-------|
| Borgo San Giovanni | Basso | | 50 | |
| Borgo San Siro | Basso | | 40 | |
| Bornasco | Basso | | 40 | |
| Brembio | Basso | | 50 | |
| Breme | Basso | | 35 | |
| Bressana Bottarone | Basso | | 60 | |
| Bubbiano | Basso | | 60 | |
| Buccinasco | Basso | | 60 | |
| Bussero | Basso | | 60 | |

In collaborazione con:



| Comune | Rischio Aggregato | Alto | Medio | Basso |
|---------------------|-------------------|------|-------|-------|
| Busto Garolfo | Basso | | 50 | |
| Calvignasco | Basso | | 50 | |
| Candia Lomellina | Basso | | 50 | |
| Carbonara al Ticino | Basso | | 50 | 50 |
| Carpiano | Basso | | 50 | 50 |
| Casaleto Lodigiano | Basso | | 50 | 50 |
| Casalmaiocco | Basso | | 50 | 50 |
| Casalpusterlengo | Basso | | 50 | 50 |
| Casarile | Basso | | 50 | 50 |

In collaborazione con:



| Comune | Rischio Aggregato | Alto | Medio | Basso |
|-------------------------|-------------------|------|------------------------|------------|
| Casei Gerola | Basso | | | 12/06/2022 |
| Caselle Lurani | Basso | | 14/06/2022, 16/06/2022 | |
| Casorate Primo | Basso | | 14/06/2022 | |
| Casorezzo | Basso | | 14/06/2022 | |
| Cassina de' Pecchi | Basso | | 14/06/2022 | |
| Cassinetta di Lugagnano | Basso | | 14/06/2022 | |
| Cassolnovo | Basso | | 14/06/2022 | |
| Castano Primo | Basso | | 14/06/2022 | |
| Castelbelforte | Basso | | 16/06/2022 | |

In collaborazione con:



| Comune | Rischio Aggregato | Alto | Medio | Basso |
|--------------------------|-------------------|------|-------|-------|
| Castel d'Ario | Basso | | 100 | |
| Castelletto di Branduzzo | Basso | | 100 | |
| Castello d'Agogna | Basso | | 50 | |
| Castelnovetto | Basso | | 50 | |
| Castiraga Vidardo | Basso | | 50 | 50 |
| Cava Manara | Basso | | 30 | 60 |
| Cavenago d'Adda | Basso | | 60 | 40 |
| Ceranova | Basso | | 50 | |
| Ceretto Lomellina | Basso | | 50 | |

In collaborazione con:



| Comune | Rischio Aggregato | Alto | Medio | Basso |
|-----------------------|-------------------|------|-------|-------|
| Cernago | Basso | | 50 | |
| Cernusco sul Naviglio | Basso | | 50 | |
| Cerro al Lambro | Basso | | 50 | 50 |
| Certosa di Pavia | Basso | | 50 | 50 |
| Cervesina | Basso | | | 50 |
| Cervignano d'Adda | Basso | | 50 | 40 |
| Cesano Boscone | Basso | | 50 | |
| Chignolo Po | Basso | | 40 | 50 |
| Cilavegna | Basso | | 50 | |

In collaborazione con:



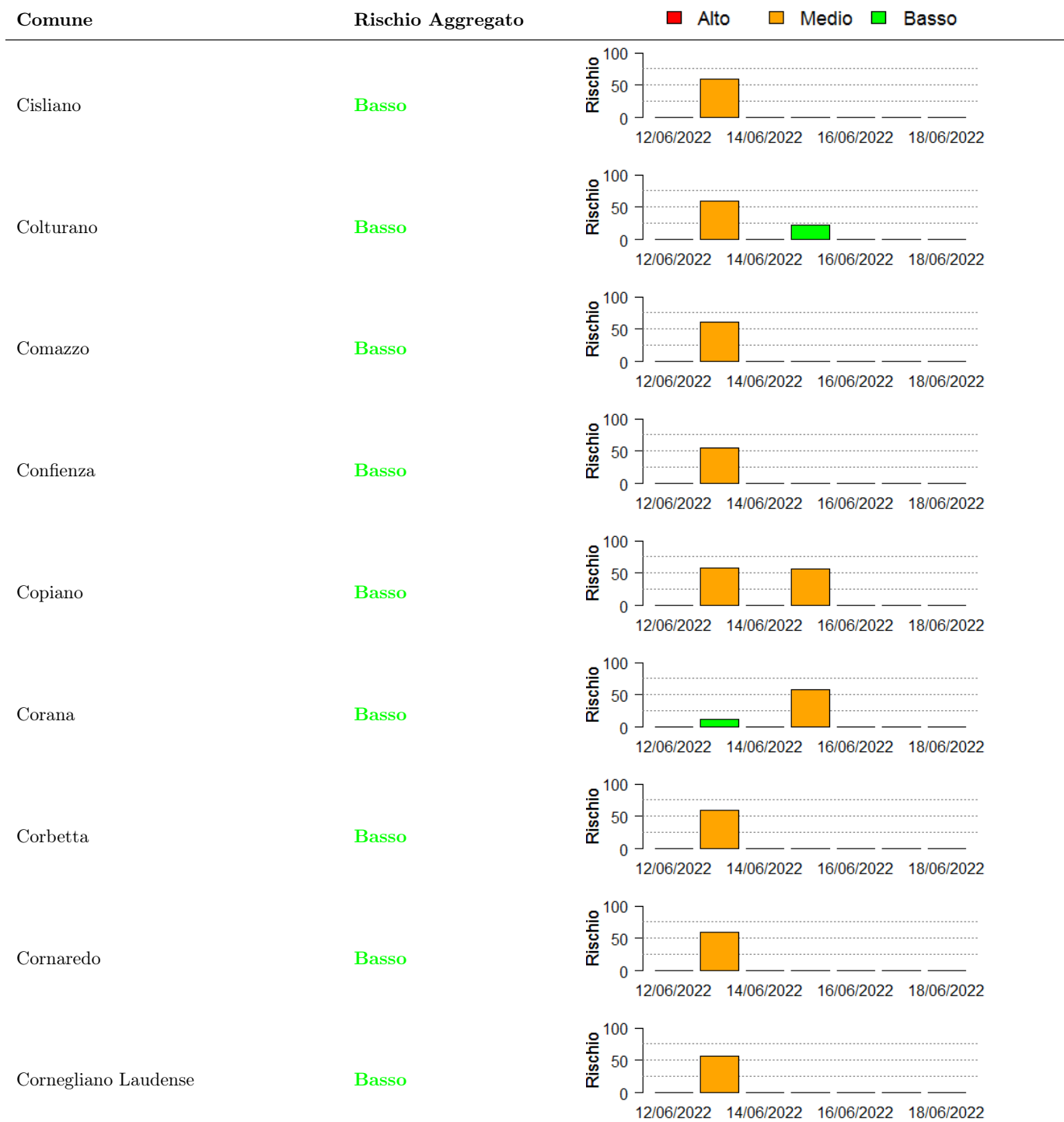

In collaborazione con:





In collaborazione con:



| Comune | Rischio Aggregato | Alto | Medio | Basso |
|-------------------|-------------------|------|-------|-------|
| Dorno | Basso | | 50 | |
| Dresano | Basso | | 40 | |
| Ferrera Erbognone | Basso | | 50 | |
| Filighera | Basso | | 50 | |
| Fontanella | Basso | | 50 | |
| Frascarolo | Basso | | 50 | |
| Gaggiano | Basso | | 50 | |
| Galgagnano | Basso | | 50 | |
| Galliavola | Basso | | 50 | |

In collaborazione con:



| Comune | Rischio Aggregato | Alto | Medio | Basso |
|----------------------|-------------------|------|-------|-------|
| Gambarana | Basso | 0 | 50 | 50 |
| Gambolò | Basso | 0 | 50 | 10 |
| Garlasco | Basso | 0 | 50 | 50 |
| Gerenzago | Basso | 0 | 50 | 50 |
| Giussago | Basso | 0 | 50 | 50 |
| Gorgonzola | Basso | 0 | 50 | 0 |
| Graffignana | Basso | 0 | 50 | 50 |
| Gravellona Lomellina | Basso | 0 | 50 | 0 |
| Gropello Cairoli | Basso | 0 | 50 | 50 |

In collaborazione con:



| Comune | Rischio Aggregato | Alto | Medio | Basso |
|----------------------|-------------------|------|-------|-------|
| Gudo Visconti | Basso | | 50 | |
| Inverno e Monteleone | Basso | | 50 | 50 |
| Inveruno | Basso | | 50 | |
| Lacchiarella | Basso | | 50 | 50 |
| Landriano | Basso | | 50 | 25 |
| Langosco | Basso | | 50 | |
| Lardirago | Basso | | 50 | 25 |
| Linarolo | Basso | | 50 | 50 |
| Liscate | Basso | | 50 | |

In collaborazione con:



| Comune | Rischio Aggregato | Alto | Medio | Basso |
|-------------------|-------------------|------|-------|-------|
| Livraga | Basso | 0 | 50 | 50 |
| Locate di Triulzi | Basso | 0 | 50 | 40 |
| Lodi | Basso | 0 | 50 | 10 |
| Lodi Vecchio | Basso | 0 | 50 | 50 |
| Lomello | Basso | 0 | 50 | 50 |
| Magenta | Basso | 0 | 50 | 50 |
| Maghero | Basso | 0 | 50 | 50 |
| Mairago | Basso | 0 | 50 | 50 |
| Mantova | Basso | 0 | 50 | 50 |

In collaborazione con:



| Comune | Rischio Aggregato | Alto | Medio | Basso |
|---------------------|-------------------|------|-------|-------|
| Marcallo con Casone | Basso | 0 | 50 | 0 |
| Marcignago | Basso | 0 | 50 | 0 |
| Marmirolo | Basso | 0 | 50 | 0 |
| Marudo | Basso | 0 | 50 | 0 |
| Marzano | Basso | 0 | 50 | 25 |
| Massalengo | Basso | 0 | 50 | 0 |
| Mede | Basso | 0 | 50 | 0 |
| Mediglia | Basso | 0 | 50 | 5 |
| Melegnano | Basso | 0 | 50 | 0 |

In collaborazione con:



| Comune | Rischio Aggregato | Alto | Medio | Basso |
|--------------------|-------------------|------|-------|-------|
| Merlino | Basso | | 50 | |
| Mezzana Bigli | Basso | | 50 | |
| Mezzana Rabattone | Basso | | 50 | 20 |
| Mezzanino | Basso | | 50 | 20 |
| Milano | Basso | | 50 | |
| Miradolo Terme | Basso | | 50 | |
| Montanaso Lombardo | Basso | | 50 | |
| Monticelli Pavese | Basso | | 50 | 10 |
| Morimondo | Basso | | 50 | |

In collaborazione con:



| Comune | Rischio Aggregato | Alto | Medio | Basso |
|----------------------|-------------------|------|-------|-------|
| Mortara | Basso | 0 | 50 | 0 |
| Motta Visconti | Basso | 0 | 50 | 0 |
| Mulazzano | Basso | 0 | 50 | 0 |
| Nerviano | Basso | 0 | 50 | 0 |
| Nicorvo | Basso | 0 | 50 | 0 |
| Nosate | Basso | 0 | 50 | 0 |
| Noviglio | Basso | 0 | 50 | 0 |
| Olevano di Lomellina | Basso | 0 | 50 | 0 |
| Opera | Basso | 0 | 50 | 10 |

In collaborazione con:





In collaborazione con:



| Comune | Rischio Aggregato | Alto | Medio | Basso |
|-----------------|-------------------|------|-------|-------|
| Pantigliate | Basso | | 50 | |
| Parona | Basso | | 50 | |
| Paullo | Basso | | 50 | |
| Pavia | Basso | | 50 | |
| Pero | Basso | | 50 | |
| Pieve Albignola | Basso | | 40 | 50 |
| Pieve del Cairo | Basso | | 50 | 50 |
| Pieve Emanuele | Basso | | 50 | 50 |
| Pieve Fissiraga | Basso | | 50 | 25 |

In collaborazione con:



| Comune | Rischio Aggregato | Alto | Medio | Basso |
|--------------------|-------------------|------|-------|-------|
| Pieve Porto Morone | Basso | | 50 | |
| Pioltello | Basso | | 50 | |
| Pogliano Milanese | Basso | | 50 | |
| Portalbera | Basso | | 50 | |
| Porto Mantovano | Basso | | 50 | |
| Pregnana Milanese | Basso | | 50 | |
| Rea | Basso | | 50 | |
| Rivolta d'Adda | Basso | | 50 | |
| Robbio | Basso | | 50 | |

In collaborazione con:



| Comune | Rischio Aggregato | Alto | Medio | Basso |
|------------------------|-------------------|------|-------|-------|
| Robecchetto con Induno | Basso | | 50 | |
| Robecco sul Naviglio | Basso | | 50 | |
| Rodano | Basso | | 50 | |
| Rognano | Basso | | 50 | 50 |
| Roncaro | Basso | | 50 | 40 |
| Roncoferraro | Basso | | | 50 |
| Rosasco | Basso | | 50 | |
| Rosate | Basso | | 50 | |
| Roverbella | Basso | | | 50 |

In collaborazione con:



| Comune | Rischio Aggregato | Alto | Medio | Basso |
|--------------------------|-------------------|------|-------|-------|
| Rozzano | Basso | 0 | 55 | 15 |
| Salerano sul Lambro | Basso | 0 | 55 | 0 |
| San Colombano al Lambro | Basso | 0 | 55 | 0 |
| San Donato Milanese | Basso | 0 | 55 | 0 |
| San Genesio ed Uniti | Basso | 0 | 55 | 0 |
| San Giorgio di Lomellina | Basso | 0 | 45 | 0 |
| San Giorgio di Mantova | Basso | 0 | 55 | 0 |
| San Giuliano Milanese | Basso | 0 | 55 | 15 |
| San Martino in Strada | Basso | 0 | 55 | 5 |

In collaborazione con:



| Comune | Rischio Aggregato | Alto | Medio | Basso |
|--------------------------|-------------------|------|-------|-------|
| San Martino Siccomario | Basso | | 50 | |
| Sannazzaro de' Burgondi | Basso | | 50 | |
| Santa Cristina e Bissone | Basso | | 50 | |
| Sant'Alessio con Vialone | Basso | | 50 | |
| Sant'Angelo Lodigiano | Basso | | 50 | |
| Sant'Angelo Lomellina | Basso | | 50 | |
| Santo Stefano Ticino | Basso | | 50 | |
| San Zenone al Lambro | Basso | | 50 | |
| San Zenone al Po | Basso | | 50 | |

In collaborazione con:



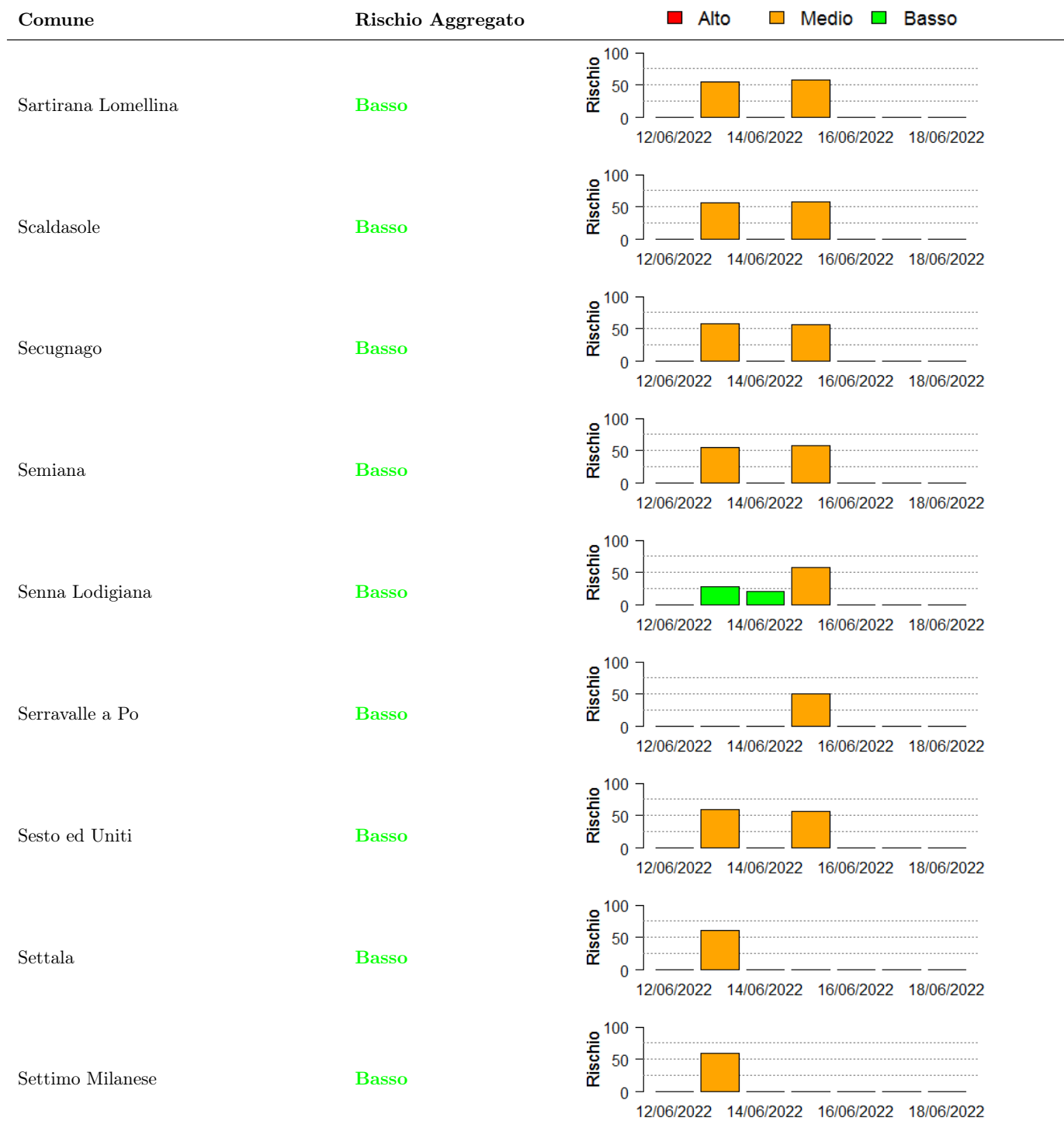

In collaborazione con:





In collaborazione con:



| Comune | Rischio Aggregato | Alto | Medio | Basso |
|----------------------------|-------------------|------|-------|-------|
| Torre Beretti e Castellaro | Basso | | 50 | |
| Torre d'Arese | Basso | | 50 | |
| Torre de' Negri | Basso | | 50 | |
| Torre d'Isola | Basso | | 40 | |
| Torrevecchia Pia | Basso | | 50 | 20 |
| Travacò Siccomario | Basso | | 50 | |
| Trezzano sul Naviglio | Basso | | 50 | |
| Tribiano | Basso | | 50 | |
| Trivolzio | Basso | | 50 | |

In collaborazione con:





In collaborazione con:



| Comune | Rischio Aggregato | Alto | Medio | Basso |
|-------------------|-------------------|------|-------|-------|
| Vanzago | Basso | 0 | 50 | 0 |
| Velezzo Lomellina | Basso | 0 | 50 | 0 |
| Vellezzo Bellini | Basso | 0 | 50 | 0 |
| Vermezzo | Basso | 0 | 50 | 0 |
| Vernate | Basso | 0 | 50 | 5 |
| Verrua Po | Basso | 0 | 50 | 5 |
| Vidigulfo | Basso | 0 | 50 | 20 |
| Vigevano | Basso | 0 | 50 | 5 |
| Vignate | Basso | 0 | 50 | 0 |

In collaborazione con:



| Comune | Rischio Aggregato | Alto | Medio | Basso |
|-----------------------|-------------------|------|-------|-------|
| Villa Biscossi | Basso | | 50 | |
| Villanova d'Ardenghi | Basso | | 50 | |
| Villanova del Sillaro | Basso | | 50 | 10 |
| Villanterio | Basso | | 50 | |
| Villimpenta | Basso | | 50 | |
| Vistarino | Basso | | 50 | |
| Vizzolo Predabissi | Basso | | 50 | |
| Zeccone | Basso | | 50 | |
| Zelo Buon Persico | Basso | | 50 | 10 |

In collaborazione con:



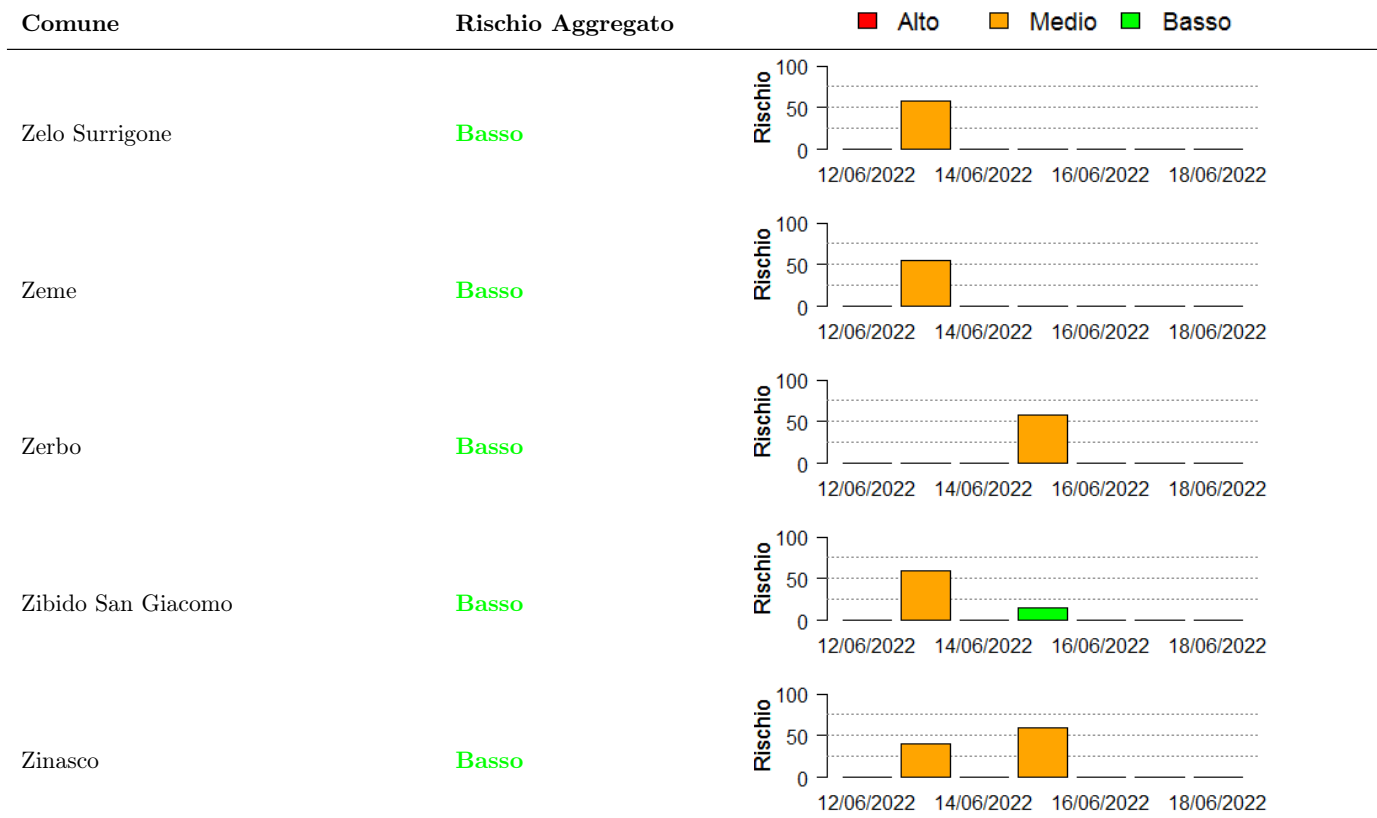

In collaborazione con:

